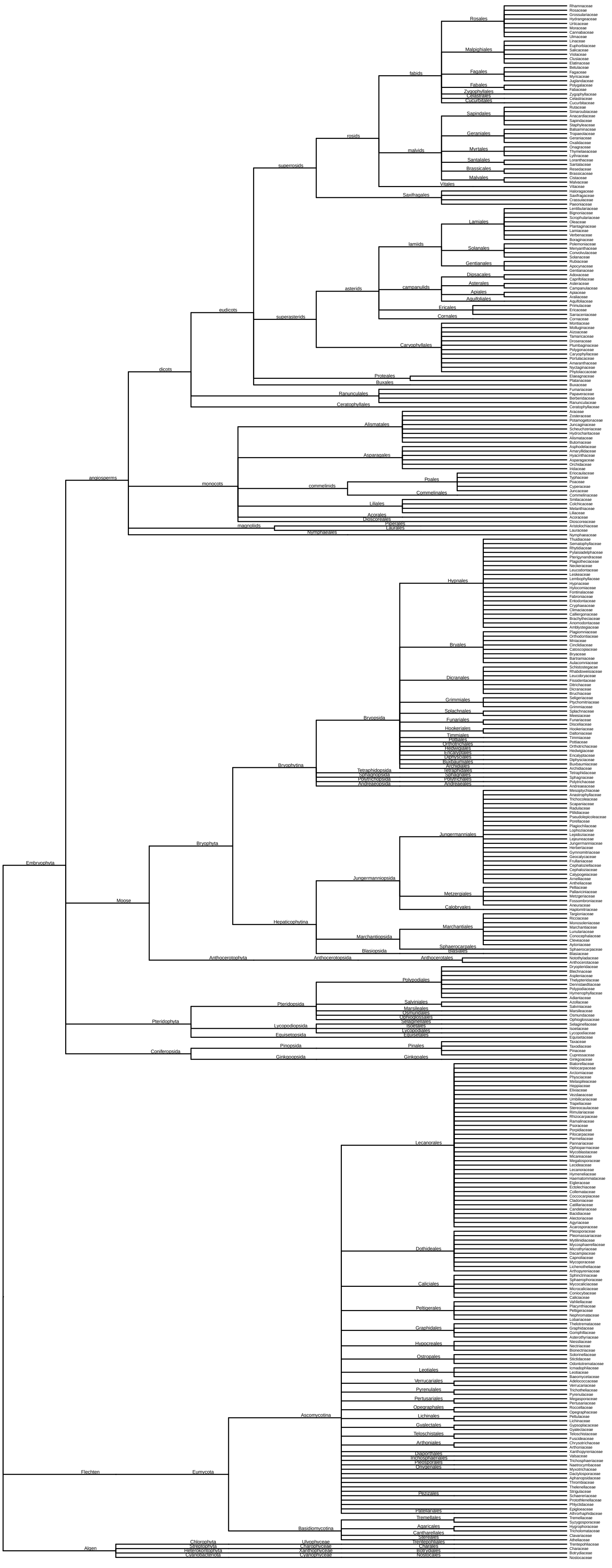Familien und übergeordnete Taxa der in der GermanSL 1.4 vorkommenden Taxa